GROOTLETTER LITURGIE AVONDDIENST

Protestantse Kerk

Protestantse Gemeente te Wapenveld in de Petruskerk

7 jan. 2024 19:00

Taizéviering

Ouderling van dienst: Mw. T. G. de Jong-Wijenberg

Lector: Mw. W.A. IJzerman

met medewerking van Vocaal uit Vollenhove o.l.v. Johan Bredewout

Orde van de Taizéviering

De stijl en sfeer van de vieringen van Taizé wordt gekenmerkt door de karakteristieke liederen op korte teksten, de verstilling en het grote accent op meditatie en aanbidding. Belangrijk verschil met de doorsnee protestantse eredienst is dat er geen preek wordt gehouden.

Wel is er altijd een lezing van enkele teksten uit de bijbel.

Wees welkom om bij binnenkomst een kaarsje aan te steken.

Voor de dienst speelt Johan
op het orgel/de piano.

Bij aanvang van de dienst komt
Vocaal zingend binnen.

We zingen: Als alles duister is
(Lied 588/ELB 171)

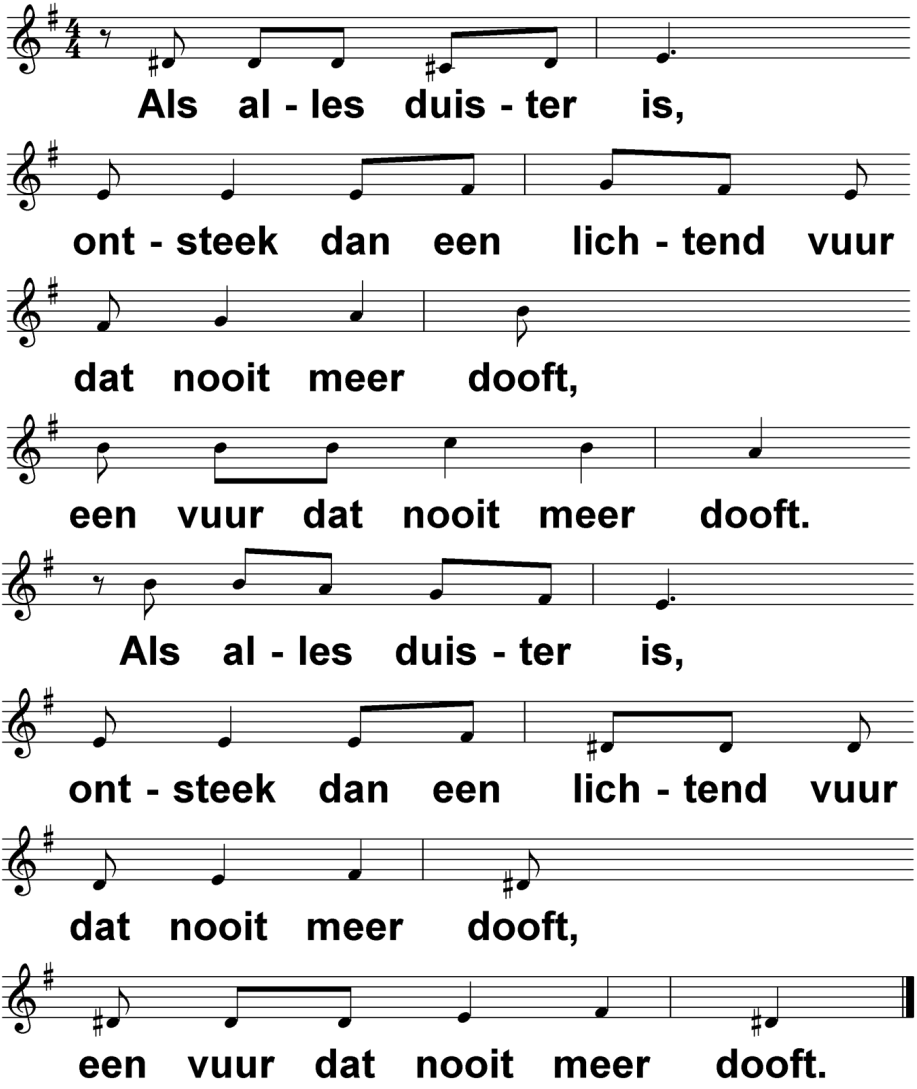

We zingen: Nothing can ever come
(Taizé nr. 100)

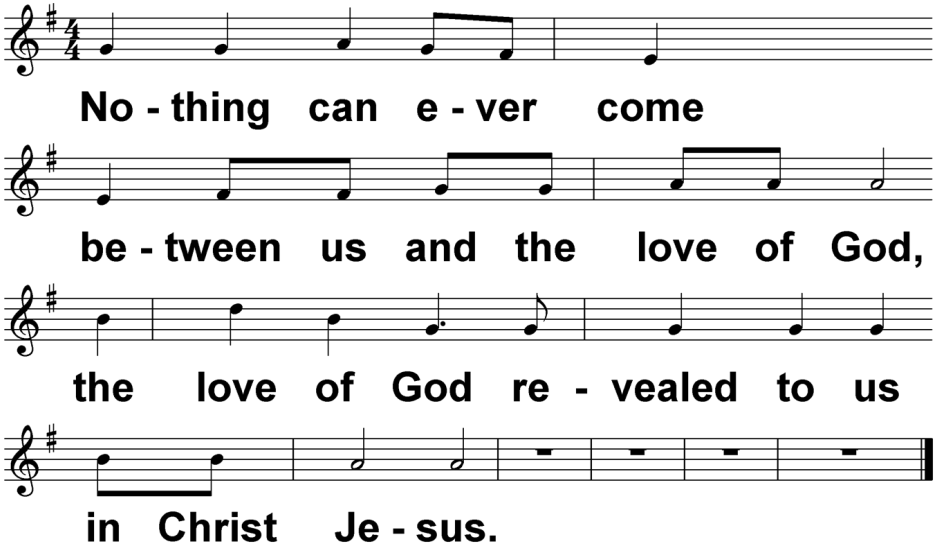

Vertaling: Niets zal ons kunnen scheiden van de liefde van God, die Hij ons gegeven heeft in Christus Jezus.
Nothing can ever come between us and the love of God, the love of God revealed to us in Christ Jesus.

<u>Schriftlezing Psalm 111: 1-10</u>
<u>We lezen vers 1-3:</u>

Halleluja!
Ik wil de HEER loven met heel mijn hart in de grote kring van oprechten. Machtig zijn de werken van de HEER, wie ze liefheeft, onderzoekt

ze. Zijn daden hebben glans en glorie, Zijn rechtvaardigheid houdt stand, voor altijd.

We zingen: Alleluja 7 (Taizé nr. 6/Liedboek 338b) “Alleluja, alleluja, alleluja.”

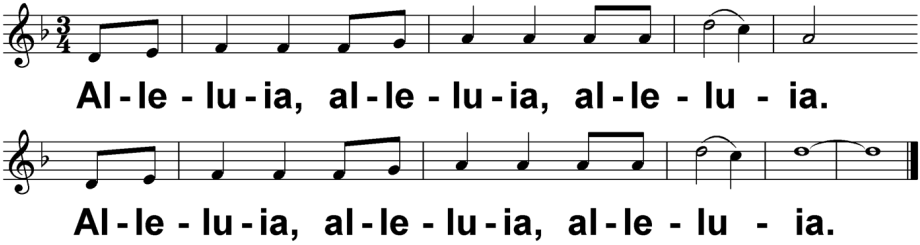

<u>We lezen vers 4-8:</u>

Hij stelde een gedenkdag in voor Zijn wonderen, genadig en liefdevol is de HEER. Hij gaf voedsel aan wie Hem vrezen, eeuwig gedenkt Hij Zijn verbond. Hij toonde Zijn volk de kracht van Zijn daden en gaf hun het land van andere volken. Rechtvaardig en eerlijk is het werk van Zijn handen, uit al Zijn regels blijkt Zijn trouw, ze zijn onwrikbaar, voor altijd en eeuwig, gemaakt volgens waarheid en recht.

We zingen: Alleluja 7 (Taizé nr. 6/Liedboek 338b) Alleluja, alleluja, alleluja.

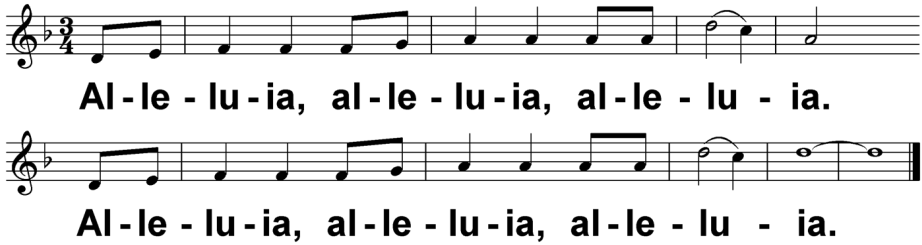

We lezen: vers 9-10:

Hij heeft Zijn volk verlossing gebracht, voor eeuwig Zijn verbond ingesteld. Heilig en ontzagwekkend is Zijn naam. Het begin van wijsheid is ontzag voor de HEER, leven naar zijn regels getuigt van goed inzicht. Zijn roem houdt stand, voor altijd.

We zingen: Alleluja 7 (Taizé nr. 6/Liedboek 338b) Alleluja, alleluja, alleluja.

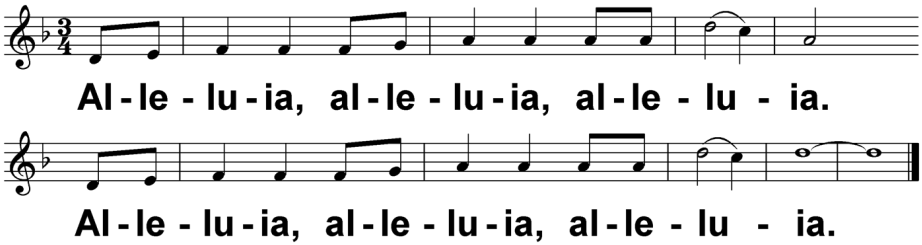

Schriftlezing: Marcus 1: 21-28

Ze kwamen in Kafarnaüm, en op de eerstvolgende sabbat ging Jezus naar de synagoge en onderwees er de mensen. Ze waren diep onder de indruk van Zijn onderricht, want Hij sprak hen toe als iemand met gezag, en niet zoals de schriftgeleerden. Op dat moment was er in de synagoge ook een man die bezeten was door een onreine geest, en hij schreeuwde: ‘Wat hebben wij met Jou te maken, Jezus van Nazaret? Ben Je gekomen om ons te vernietigen? Ik weet wel wie Je bent, de heilige van God.’ Jezus sprak hem streng toe en zei: ‘Zwijg en ga uit hem weg!’. De onreine geest deed de man stuiptrekken en verliet hem met een luide schreeuw. Iedereen was zo verbijsterd dat ze tegen elkaar zeiden: ‘Wat is dit allemaal? Een nieuwe leer met groot gezag! Zelfs als Hij onreine geesten een bevel geeft, wordt Hij gehoorzaamd. Het nieuws over Jezus verspreidde zich algauw overal in Galilea.

We zingen: In de Heer vind ik heel mijn sterkte (ELB nr. 222)

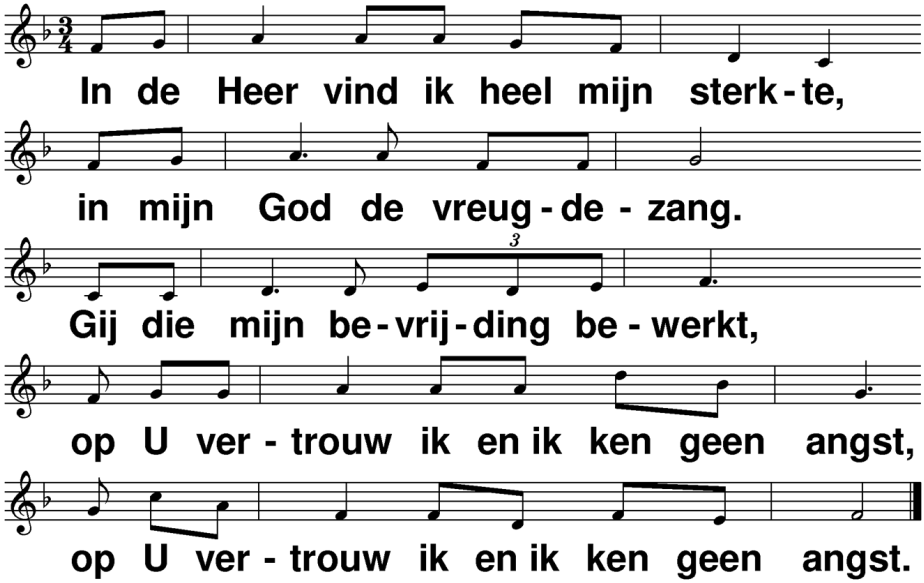

We zingen: Mijn ziel verstilt in rust en vrede bij God (Taizé nr. 32/83/Hemelhoog 542) (Vertaling van “Mon âme se repose”)

Mijn ziel verstilt in rust en vrede bij God: van Hem alleen mijn heil.
Ja, bij de Heer verstilt mijn ziel in vrede, keert zich stil tot Hem.

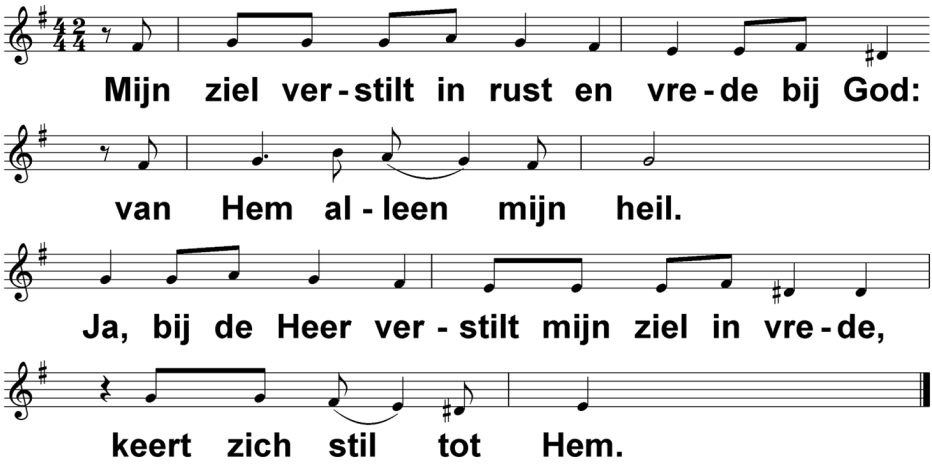

Johan speelt de stilte in…… Stilte ……

Enkele aanwijzingen om deze stilte te gebruiken:

- Ontspan je en probeer je thuis te voelen, zo als dat mag bij de Vader thuis.
- Overdenk de Bijbelteksten die je gehoord hebt.
- Laat de liederen door je heen klinken.
- Bid voor wat er in je opkomt.
- Dank voor wat er in je opkomt.
- Blijf dicht bij jezelf.
- Blijf dicht bij God.

We zingen: Met hart en ziel (ELB nr. 268)
(vertaling van “Magnificat”)
Met hart en ziel loof ik de Heer. Hij heeft zijn liefde over allen uitgestrekt.
Met hart en ziel loof ik de Heer. Hij draagt ons leven door de tijden.

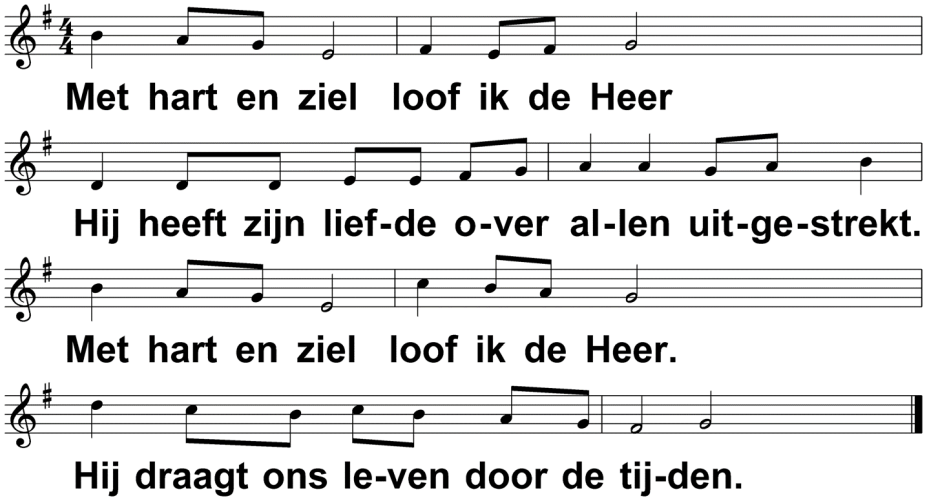

Voorbeden afgewisseld met het zingen van:
O Lord, hear my prayer (Hemelhoog nr. 544)

Vertaling: Heer, hoor mijn gebed. Als ik roep antwoord mij. Kom en luister naar mij.

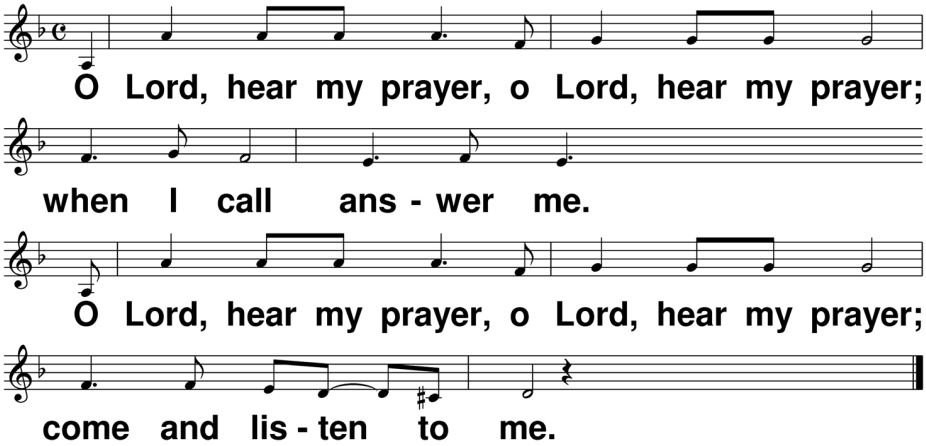

Heer onze God, als de avond valt en het licht verdwijnt: neem ons gebed aan.
God onze Vader, U ziet naar ons in ontferming: neem ons gebed aan.
Korte stilte

O Lord, hear my prayer, o Lord, hear my prayer.
Come and listen to me.

God onze Vader, U neemt onze lasten op U: vervul ons met Uw vreugde.
God onze Vader, in stilte komen wij tot U: bevestig ons door Uw Woord.
Korte stilte

O Lord, hear my prayer, o Lord, hear my prayer.
Come and listen to me.

God onze Vader, Uw liefde is het enige dat wij nodig hebben: neem ons en allen die U ons heeft toevertrouwd aan.
God onze Vader, ontsteek een nieuw licht in onze duisternis, laat Uw licht over ons stralen.

Korte stilte

O Lord, hear my prayer, o Lord, hear my prayer.
Come and listen to me.

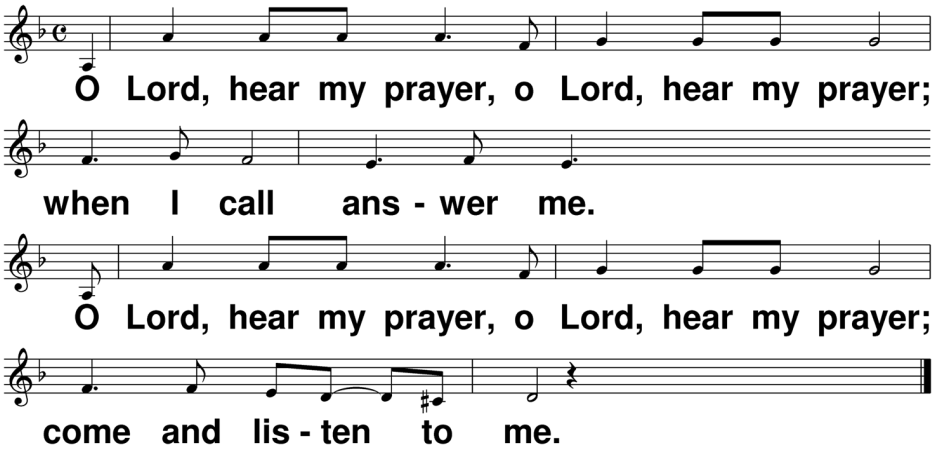

Slotgebed

Christus, ook al zouden wij geloof hebben dat bergen verzet, wat zouden wij zijn zonder levende liefde? U hebt ons lief.
Wat zouden wij zijn zonder Uw Geest die ons hart bewoont? U hebt ons lief.

Door alles op U te nemen, opent U ons de weg naar het geloof, naar het vertrouwen in God die noch lijden, noch menselijk leed wil.
Geest van de opgestane Christus, Geest van erbarmen, Geest van lofzang, Uw liefde voor ieder van ons zal nooit wijken.

We zingen: Prijs de Heer mijn ziel, en prijs Zijn heil'ge naam (ELB nr. 331) (vertaling van "Bless the Lord, my soul")

Prijs de Heer, mijn ziel, en prijs Zijn heil'ge naam,
Prijs de Heer, mijn ziel, die mij het leven geeft.

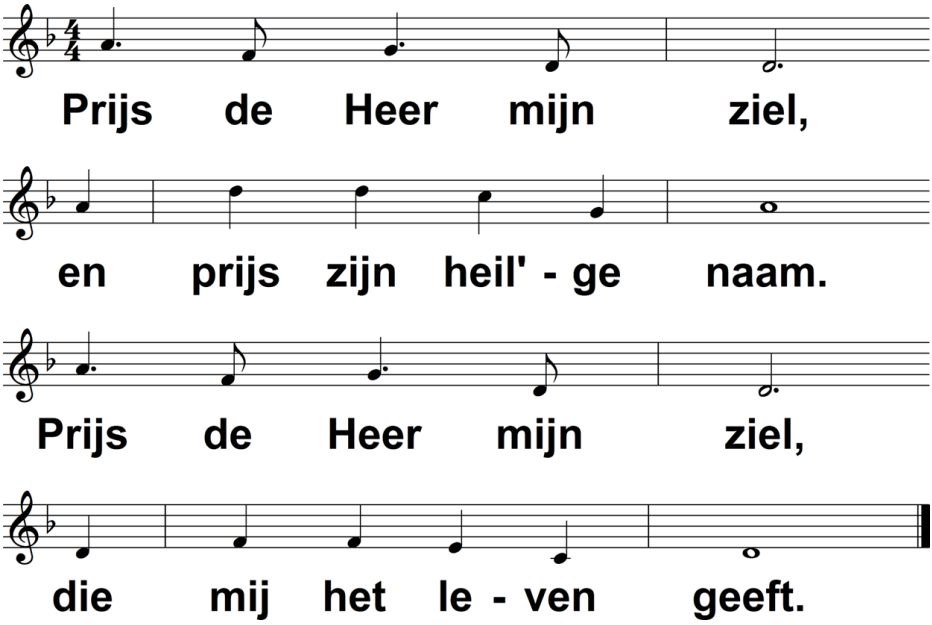

Zegen:

Zegen ons Christus Jezus. Uw liefde is groter dan ons hart.

Vocaal loopt zingend de kerk uit:

We zingen: Licht van de wereld (Lied 921)
(vertaling van “Christe lux mundi”)
Licht van de wereld, wie U volgt op uw weg, die heeft het licht van leven, levenslicht.

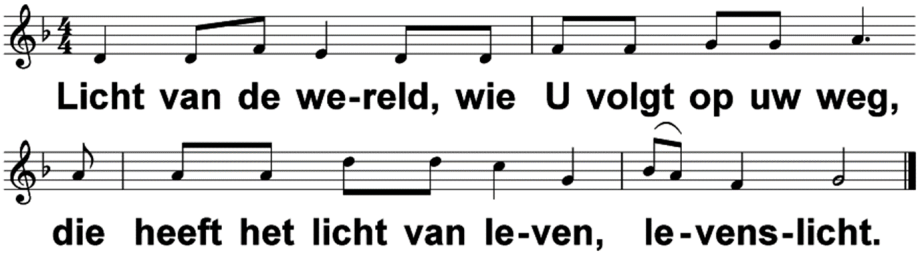

MEDEDELINGEN:

Volgende week zondag 14 januari 2023 is er om 9:30 uur een eredienst, waarin mevr. Velde- Roos uit Marle zal voorgaan.

Er is dan ook koffiedrinken na de dienst.